RO. 0003.11.2019

Interpelacja z dnia 19 września 2019

Proszę o wykonanie naprawy chodnika przy ulicy Pierwszej Brygady (koło sklepu spożywczego) W chwili obecnej przejście w tym miejscu jest bardzo utrudnione co widać na załączonym zdjęciu.

Autor: **Sebastian Dukaczewski**

eSesja

URZĄD MIEJSKI W DREZDENKU
wpłynęło
9002
19. 09. 2019
2
załączniki
podpis

Zgłoszenie przyjęto w formie elektronicznej za pomocą systemu eSesja.
Numer systemowy: 2920/1/5386 | 2019-09-19 09:51:30 | czas wydruku: 2019-09-20 07:46:30

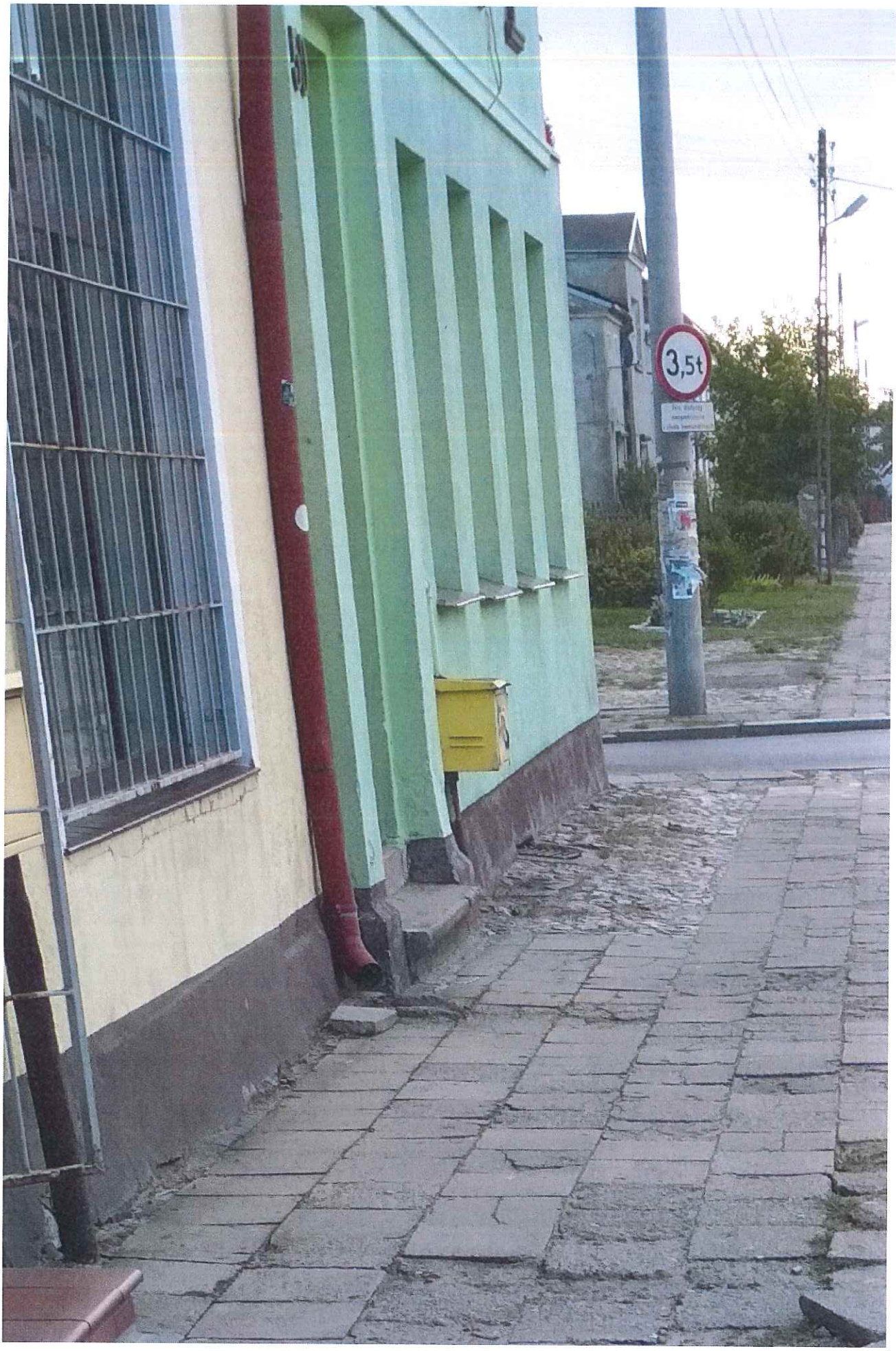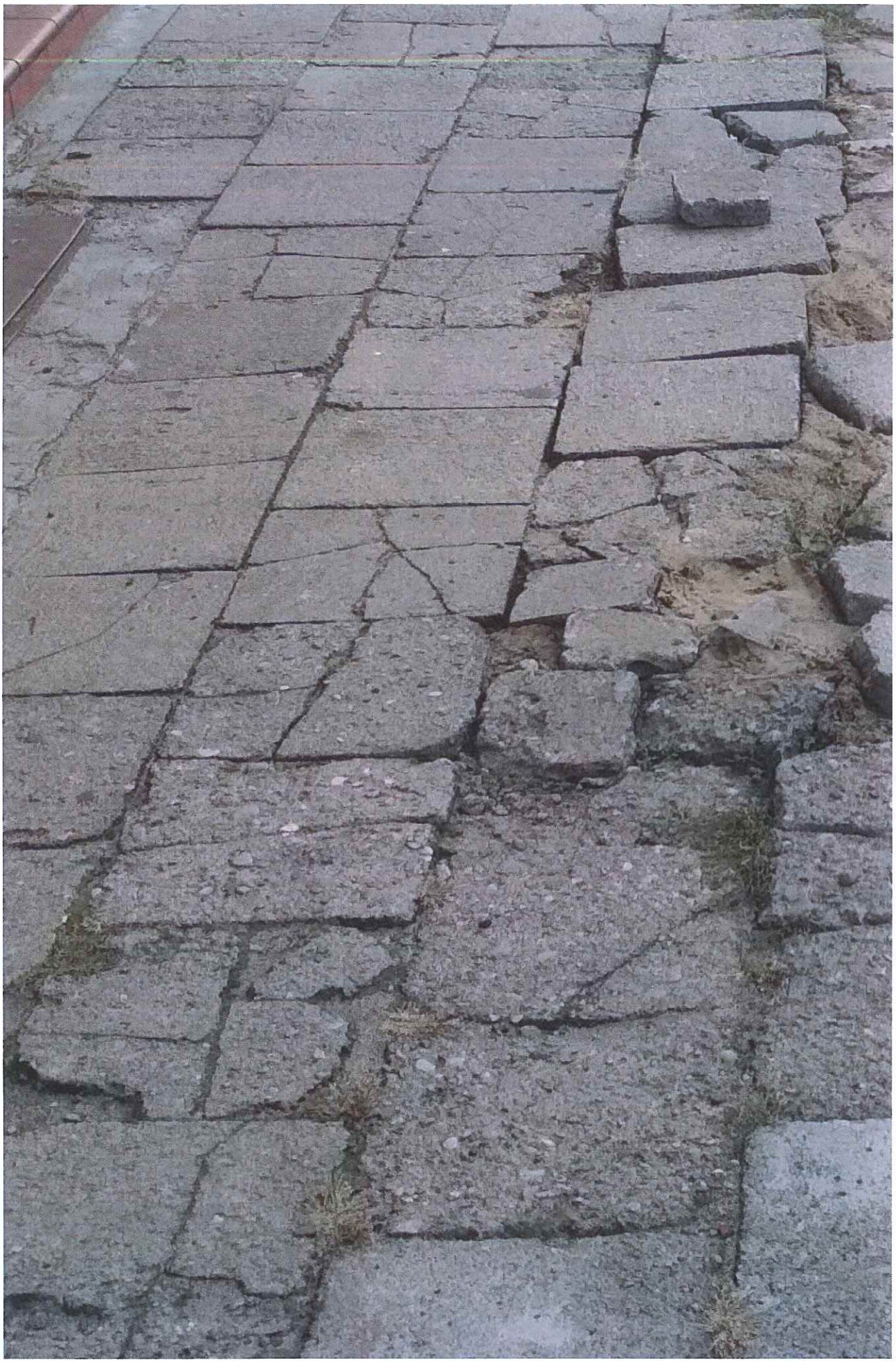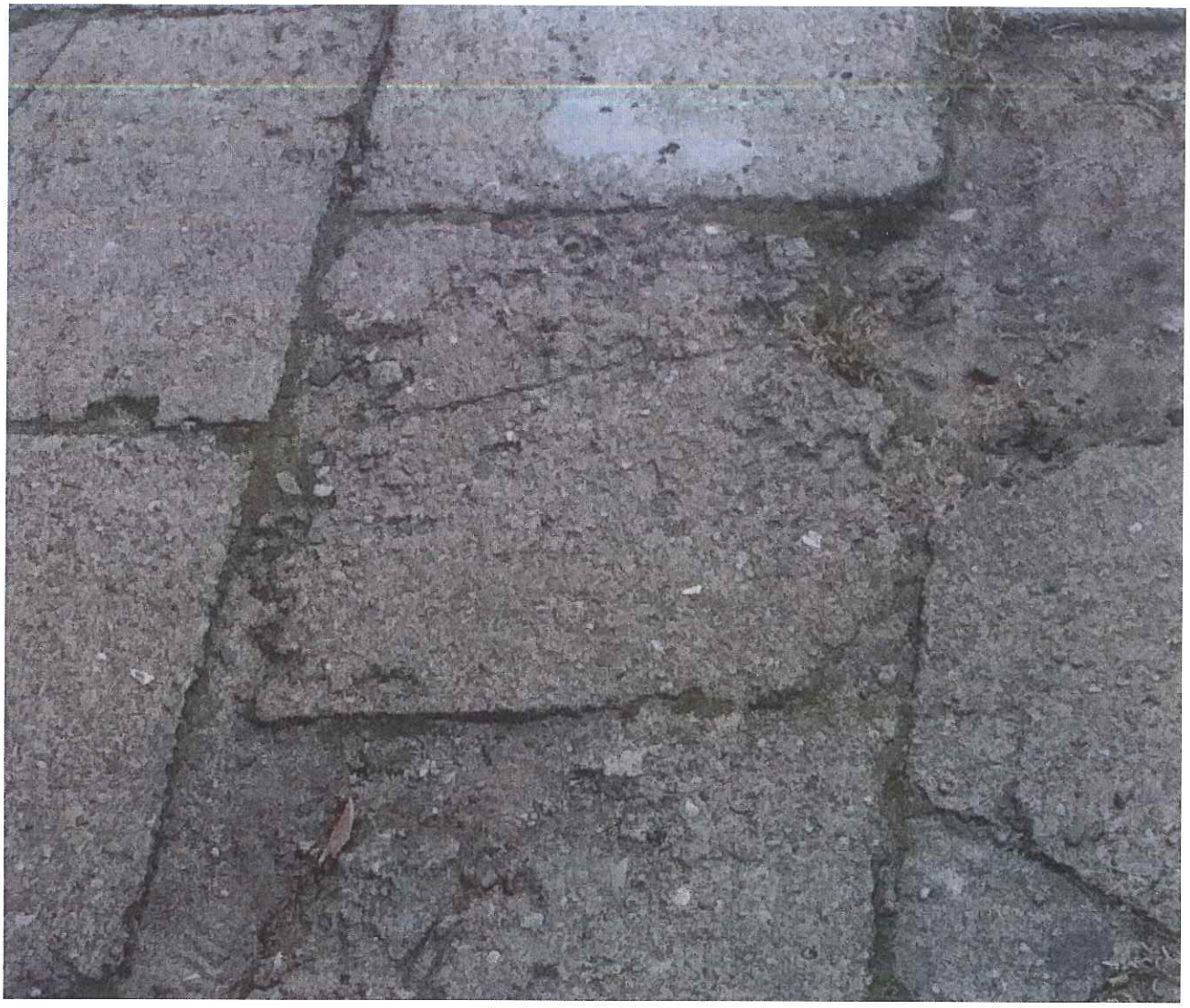
3,5t