BURMISTRZ
DREZDENKA
ul. Warszawska 1
66-530 Drezdenko

OBWIESZCZENIE
BURMISTRZA DREZDENKA
z dnia 8 listopada 2021

Na podstawie art. 42ab ust. 2 ustawy z dnia 13 października 1995 r. Prawo łowieckie (t.j. Dz.U. z 2020 r. poz. 1683 ze zm.) podaję do publicznej wiadomości informację o nowych terminach rozpoczęcia i zakończenia oraz miejscach polowań zbiorowych w obwodach łowieckich nr 27 i 37;

LP.	TERMIN ROZPOCZĘCIA		TERMIN ZAKOŃCZENIA	MIEJSCE POLOWANIA ZBIOROWEGO
1.	14.11.2021 r.	godz. 08^{00}	14.11.2021 r.	obwody nr 27, 37
2.	28.11.2021 r.	godz. 08^{00}	28.11.2021 r.	obwody nr 27, 37
3.	05.12.2021 r.	godz. 08^{00}	05.12.2021 r.	obwody nr 27, 37
4.	19.12.2021 r.	godz. 08^{00}	19.12.2021 r.	obwody nr 27, 37
5.	09.01.2022 r.	godz. 08^{00}	09.01.2021 r.	obwody nr 27, 37
6.	16.01.2022 r.	godz. 08^{00}	16.01.2021 r.	obwody nr 27, 37

Zgodnie z Uchwałą NR XXV/352/20 Sejmiku Województwa Lubuskiego z dnia 23 listopada 2020 r. w sprawie podziału województwa lubuskiego na obwody łowieckie oraz zaliczenia obwodów łowieckich do kategorii opis obwodu brzmi następująco:

obwód 27:

Z miejscowości Trzebicz (skrzyżowanie dróg wojewódzkich 158 i 154) drogą wojewódzką 158 w kierunku wschodnim do skrzyżowania za oddziałem leśnym 5 (Karwin); dalej drogą w kierunku południowym później wschodnim przez miejscowość Trzebicz Nowy do skrzyżowania za oddziałem leśnym 21 (Karwin), dalej drogą leśną w kierunku wschodnim przez oddziały leśne 20 – 17 (Karwin) do drogi wojewódzkiej 160; dalej kanałem w kierunku wschodnim przez działkę ewid. 572/2 (Niegosław) do kanału Rudawa; dalej korytem kanału Rudawa w kierunku wschodnim do mostu na drodze wojewódzkiej 176; dalej drogą wojewódzką 176 w kierunku wschodnim później południowym do skrzyżowania przed oddziałem leśnym 96 (Karwin); dalej drogą polną w kierunku południowo - zachodnim przy oddziałach leśnych 96, 107, 108 (Karwin) do skrzyżowania za działką ewid. 68 (Marzenin); dalej drogą w kierunku północno zachodnim do drogi Rąpin - Marzenin; dalej drogą w kierunku zachodnim przez miejscowość Rąpin do drogi Gościm - Lubiatów; dalej drogą w kierunku północno – zachodnim do byłej linii kolejowej Trzebicz - Goszczanowo w miejscowości Gościm; dalej linią kolejową w kierunku południowo – zachodnim do końca działki ewid. 12/2 (Trzebicz Młyn); dalej drogą krajową 158 w kierunku północnym przez miejscowość Trzebicz do drogi wojewódzkiej 154 (skrzyżowanie ulic Poznańska, Żymierskiego, Nadrzeczna).

obwód 37:

Z miejscowości Lubiatów (Lubiatów 8) drogą w kierunku północnym na miejscowość Gościm do skrzyżowania w oddziale leśny 197 (Karwin) przed ośrodkami wypoczynkowymi; dalej drogą w kierunku północno - zachodnim przez miejscowości Lubiatówka, Wilcze Doły do miejscowości Rąpin i drogi wojewódzkiej 160; dalej drogą w kierunku południowym skrzyżowania granicy województwa z drogą wojewódzką 160 (oddział leśny 784 Karwin); dalej granicą nadleśnictw w kierunku zachodnim do drogi na miejscowość Lubiatów (przed jeziorem Solczyk); dalej drogą w kierunku północnym przez miejscowość Lubiatów do skrzyżowania przy Lubiatów 8.

Burmistrz
Karolina Piotrowska

Obwód łowiecki nr 27

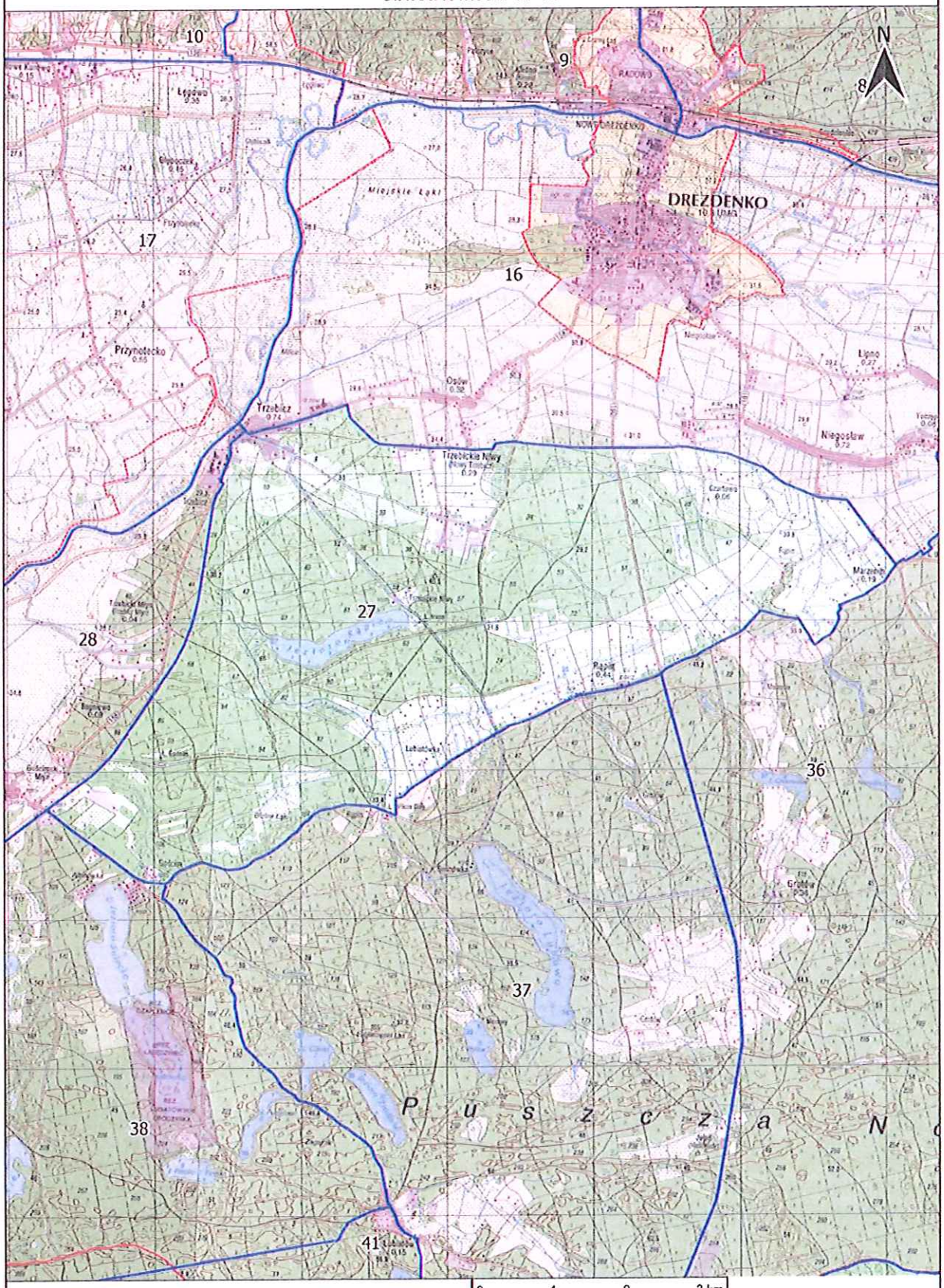
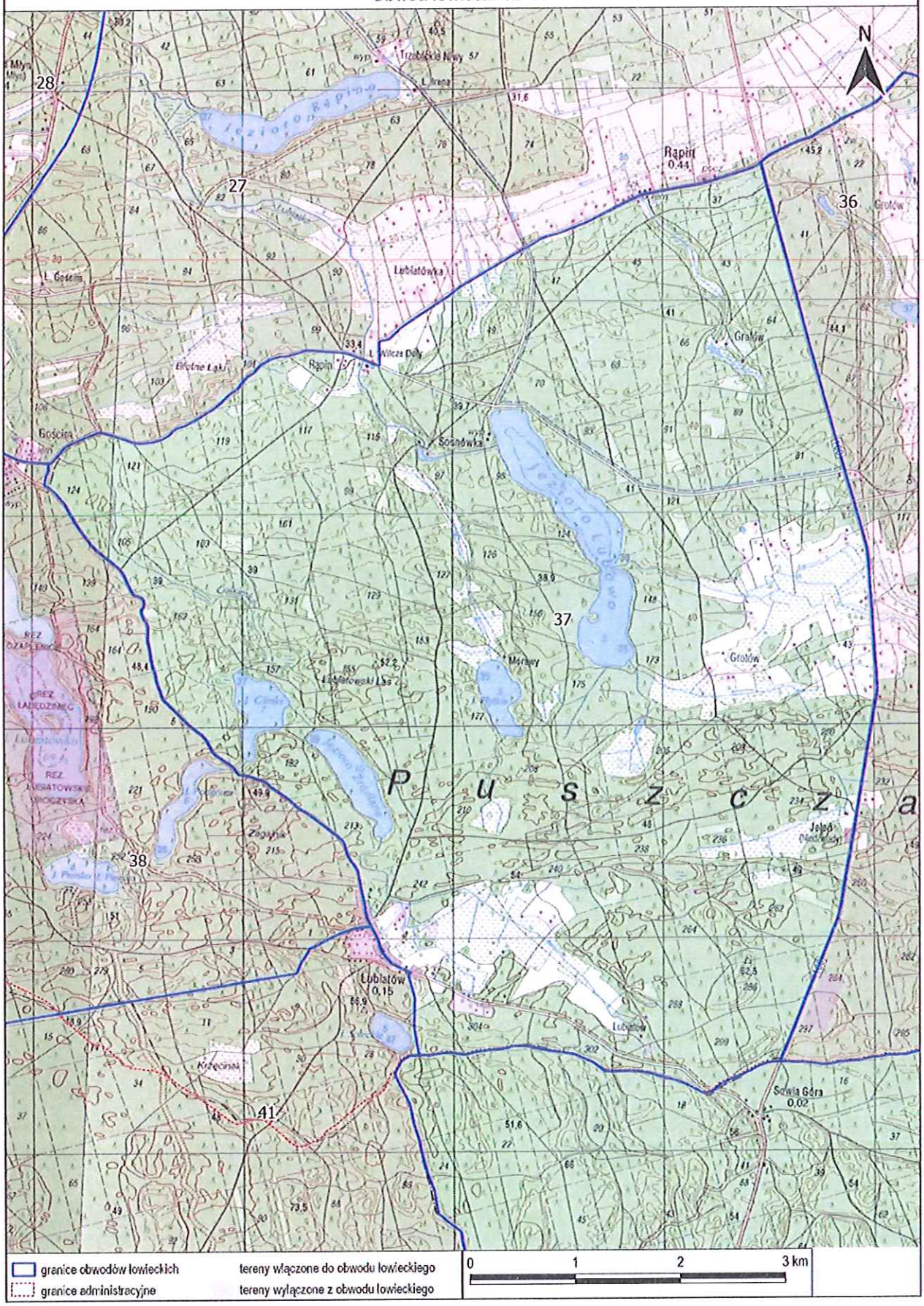
Obwód łowiecki nr 37