BURMISTRZ
DREZDENKA
ul. Warszawska 1
66-530 Drezdenko

OBWIESZCZENIE BURMISTRZA DREZDENKA

z dnia 8 listopada 2021

Na podstawie art. 42ab ust. 2 ustawy z dnia 13 października 1995 r. Prawo łowieckie (t.j. Dz.U. z 2020 r. poz. 1683 ze zm.) podaję do publicznej wiadomości informację o nowych terminach rozpoczęcia i zakończenia oraz miejscach polowań zbiorowych w obwodzie łowieckim nr 16;

LP.	TERMIN ROZPOCZĘCIA		TERMIN ZAKOŃCZENIA	MIEJSCE POLOWANIA ZBIOROWEGO
1.	14.11.2021 r.	godz. 08^{00}	14.11.2021 r.	obwód nr 16
2.	04.12.2021 r.	godz. 08^{00}	04.12.2021 r.	obwód nr 16

Zgodnie z Uchwałą NR XXV/352/20 Sejmiku Województwa Lubuskiego z dnia 23 listopada 2020 r. w sprawie podziału województwa lubuskiego na obwody łowieckie oraz zaliczenia obwodów łowieckich do kategorii opis **obwodu 16** brzmi następująco:

obwód 16:

Z miejscowości Drezdenko (most na rzece Noteć) korytem rzeki Noteć w kierunku wschodnim do granicy województwa (działka ewid. 249 Stare Bielice); dalej granicą województwa w kierunku południowym do Drogi Kawczyn-Karwin (działka ewid. 70 Karwin); dalej drogą w kierunku południowym , później skrajem lasu w kierunku południowo - zachodnim przez miejscowość Turzyniec do drogi wojewódzkiej 176; dalej drogą w kierunku południowo – zachodnim do mostu na rzece Rudawa; dalej korytem rzeki Rudawa do rozwidlenia tej rzeki przy działce ewid. 572/2 - Niegosław; dalej kanałem w kierunku zachodnim przez działkę ewid. 572/2 do drogi wojewódzkiej 160; dalej drogą leśną (przez oddziały leśne 17 - 21) w kierunku zachodnim do drogi Trzebicz Nowy - Drezdenko; dalej drogą w kierunku zachodnim obok miejscowości Osów do drogi wojewódzkiej 158; dalej drogą wojewódzką 158 w kierunku zachodnim przez miejscowość Trzebicz do mostu na rzece Noteć za miejscowością Trzebicz; dalej korytem rzeki Noteć w kierunku południowym do mostu na rzece Noteć w miejscowości Drezdenko.

Burmistrz
Halina Piotrowska
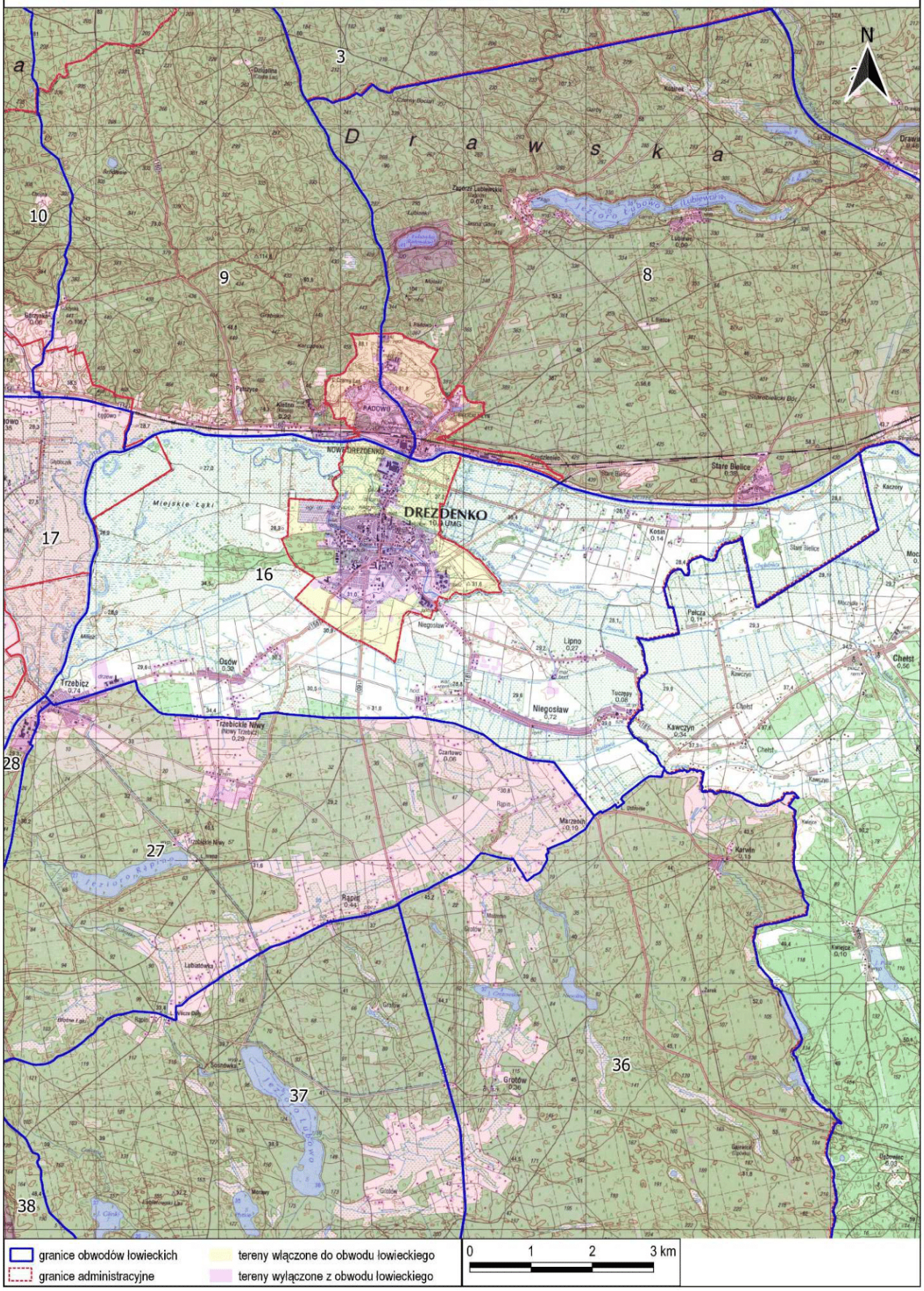
Obwód łowiecki nr 16